OCTUBRE 2022

Iglesia en Buenos Aires

Número 117 - Año 24

¡Esto te va a SERVIR!

MISA DE NIÑOS 2022

En este número

¿Por qué misionamos?

Con mirada de niño

Estrategias para misionar

Campaña Solidaria

info general de la Misa en el Luna

Vicaría para Niños
Arquidiócesis de Buenos Aires

Mail: vicariani@arzbaires.org.ar - Rivadavia 415

Web: www.vicarianiños.org.ar – Twitter: @VicariaNi – WhatsApp 11 5630-1078

Blog: www.vicarianis.blogspot.com.ar

Facebook: Vicaria para Niños

Instagram: @vicariani

Suscripción: Los que deseen recibir: aportes para las misas con niños + información + recursos + etc. por favor ingresar en: http://listas.arzbaires.org.ar/lista/vicariani/alta

Kit de la Misa

Una linterna

¡No te la olvides!

¡Esto te va a SERVIR!

MISA DE NIÑOS 2022

¿POR QUÉ MISIONAMOS?

Todos como Iglesia misionamos porque Jesús nos ha dicho: “Vayan, y hagan que todos los pueblos sean mis discípulos, bautizándolos”. (Mt 28, 19). Cada uno de nosotros somos enviados constantemente a salir para anunciar el amor de Dios.

¿Qué llevamos a la Misión?

A la misión llevamos al mismo Jesús que nos ama. Como dice el Papa Francisco “La alegría del Evangelio llena el corazón y la vida entera de los que se encuentran con Jesús. Quienes se dejan salvar por Él son liberados del pecado, de la tristeza, del vacío interior, del aislamiento”. (Evangelii Gaudium 1)

¿Qué significa misionar?

Misionar significa llevar a Jesús al corazón del otro, es salir de nosotros mismos para generar un encuentro fraterno, es contagiar una sonrisa, dar un abrazo, es ser solidario con el más débil, es escuchar a quien necesita ser escuchado, es visitar a un enfermo, es aceptar lo diferente, es renunciar a la comodidad, es ir contra corriente, es cooperar con la paz, etc.

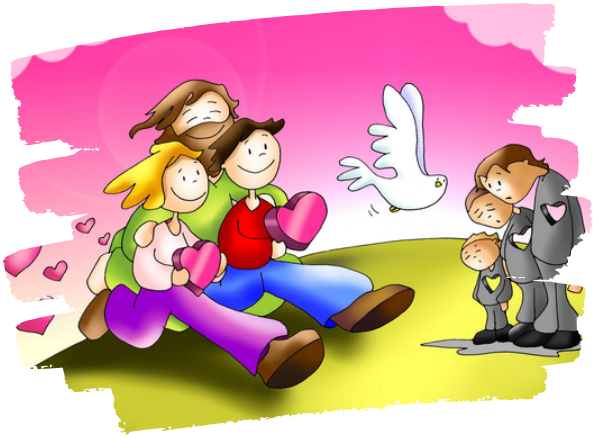

¡Esto te va a SERVIR!

MISA DE NIÑOS 2022

MISIONAMOS CON OJOS NIÑOS

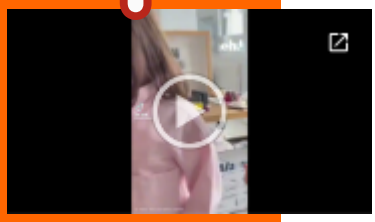

¿Nos preguntamos alguna vez qué entienden nuestros chicos y chicas de catequesis y otros grupos parroquiales al escuchar la palabra ANUNCIAR o MISIONAR? Hagamos la prueba, preguntémosles, sin explicar nada previamente, qué se imaginan cuando les decimos que "Vamos a anunciar a Jesús" o "Que somos misioneros"...

Un tiempo especial que dejó huellas

Nos estamos recuperando de una Pandemia y lo debemos tener en cuenta...
Nuestros niños...

- **Sufrieron un impacto emocional** transitando duelos reales o simbólicos, ya que nuestras televisiones estuvieron encendidas constantemente con el conteo de muertes diarias. **Ayudémoslos con juegos y espacios de disfrute a reconocer y expresar emociones.**

- **El tiempo psicológico se distorsionó**, la sensación de estar "detenidos" afectó el desarrollo. **Es bueno recuperar rutinas,** ¡en nuestros encuentros de catequesis también!

- **Tengamos en cuenta su "Literalidad"**: Ellos necesitan que todo lo que van incorporando tenga su ejemplo en lo concreto, en hechos de la vida cotidiana. Por eso se les enseña con situaciones problemáticas, por ejemplo... **No demos nada por supuesto, preguntemos qué se imaginan cuando decimos tal o cual cosa,** qué sienten cuando ven alguna imagen cuando entran a nuestros templos, a nuestras parroquias o colegios. Lo simbólico "habla" pero no todos entendemos lo mismo.

¡Esto te va a SERVIR!

MISA DE NIÑOS 2022

ESTRATEGIAS PARA MISIONAR

Les acercamos material para realizar con los chicos y las chicas de sus comunidades. La idea es que puedan rezar un ratito al prepararlo, teniendo en cuenta cómo misiona la Virgen: saliendo de sí misma, encontrándose con el otro, anunciando la Buena Noticia de Jesús.

Sugerimos dedicar tiempo de uno de sus encuentros del mes de octubre, previos a la Misa Arquidiocesana de Niños.
Y los pasos a seguir:

1. Como animadores, dirigentes, catequistas, **elegir algunos de los textos propuestos**. Leerlos y rezarlos.

2. ***Imprimir los textos*** *elegidos para la cantidad de chicos de sus grupos.*

3. ***Avisar*** *con anterioridad a los chicos para que* ***lleven los materiales necesarios****: hojas, pinturas, crayones, fibras. O puede encargarse cada responsable de grupo de llevar para todos*

4. *Durante el encuentro,* ***leer con los chicos el texto adaptado*** *y* ***reflexionar*** *sobre el mismo.*

5. *Los chicos* ***dibujarán o pintarán*** *la imagen elegida.*

6. ***Conversar*** *con los chicos sobre cómo* ***misionar, anunciar*** *a Jesús, con el trabajo hecho.*

7. *Proponerles que lo* ***muestren a su familia y les cuenten*** *lo compartido en el encuentro.*

¡Esto te va a SERVIR!

MISA DE NIÑOS 2022

ESTRATEGIAS PARA MISIONAR

8

Sacarse una foto con la familia y el dibujo. Pueden subirla a las redes con el #MisaNiños22

9

Regalar el dibujo a un vecino, a un compañero de escuela, del club, a un amigo.

10

Misa Arquidiocesana de Niños, Sábado 22 de octubre a las 11 hs: Celebraremos y mostraremos en la pantallas del Luna Park las fotos subidas a las redes con el hashtag #MisaNiños22 y arrobanos @vicariani

¡Esto te va a SERVIR!

MISA DE NIÑOS 2022

EVANGELIOS SUGERIDOS

Lc. 9, 10- 17

Jesús multiplica los panes.

En la ciudad de Betsaida, Jesús estaba con sus apóstoles y mucha gente lo siguió. Él les habló del Reino de Dios y curó a los enfermos. Al llegar la tarde, Jesús les dijo a los apóstoles que les dieran de comer a todos. Pero sólo tenían cinco panes y dos pescados. Jesús bendijo los alimentos, los partió y los discípulos los repartieron. Todos comieron hasta saciarse.

Mc. 10, 13- 16

Jesús nos abraza y bendice.

Algunos papás trajeron a sus chicos para conocer a Jesús y los discípulos no los dejaban acercarse. Jesús les dijo que los dejaran acercar porque a ellos también les pertenece el Reino de Dios. Los abrazó y los bendijo.

Lc. 5, 27-28

Jesús nos llama a seguirlo.

Jesús salió y mientras caminaba vio a un recaudador de impuestos llamado Leví y le dijo que lo siguiera. Leví respondió de manera inmediata, dejándolo todo, se levantó y lo siguió.

Lc. 4, 42- 44

Jesús anuncia la Buena Noticia.

Mucha gente que lo había escuchado y había sido curada quería que Jesús se quedara siempre con ellos, pero Él les dijo que debía anunciar la Buena Noticia a otras ciudades porque esa era su misión.

Jn. 2, 1-11

Jesús y su primer milagro.

Jesús y María estaban invitados a una fiesta de bodas en la ciudad de Caná. Durante la fiesta, se terminó el vino. La Virgen María le pidió a Jesús que hiciera algo y le dijo a los sirvientes que hicieran todo lo que Jesús les pidiera. Así llenaron las tinajas de agua y Jesús las convirtió en vino. Y todos se alegraron y continuó la fiesta.

Jn. 5, 1-9

Jesús sana a un paralítico.

Jesús fue a la ciudad de Jerusalén. Allí se encontró con un hombre que estaba paralítico desde hacía treinta y ocho años. Jesús al verlo le preguntó si quería curarse. El enfermo le dijo que solo no podía hacerlo. Jesús le dijo: “Levántate, toma tu camilla y camina.” Y empezó a caminar.

¡Esto te va a SERVIR!

MISA DE NIÑOS 2022

EVANGELIOS SUGERIDOS

Jn. 10, 1-5

Jesús, buen Pastor.

Jesús se compara con los pastores, un trabajo común entre quienes lo escuchaban. El buen pastor conoce a sus ovejas, las llama por su nombre y como las ovejas conocen su voz, lo siguen sin miedo.

Jn. 13, 1-5. 12-15

Jesús nos enseña a servir.

Durante la Última Cena, Jesús se levantó de la mesa y lavó los pies a sus discípulos. Este era un servicio que hacían los sirvientes. Jesús, el Señor y el Maestro, lo hizo para darnos el ejemplo y que nosotros, sus amigos, hagamos lo mismo.

Lc. 15, 8-10

La alegría de la conversión, del encuentro.

Los pecadores se acercaban a Jesús para escucharlo. Entonces les dijo esta parábola: Una mujer tenía diez monedas y perdió una. Para encontrarla, la busca con mucho cuidado. Y cuando la encuentra se alegra y comparte esa alegría con sus vecinas. Mucha más alegría hay en el cielo por un solo pecador que se convierte.

Jn. 13, 34-35

El mandamiento del amor.

Durante la Última Cena, Jesús les dio a sus discípulos un mandamiento nuevo: ámense los unos a los otros como Yo los amo. En esto serán reconocidos como mis discípulos, en el amor con que se traten unos a otros.

¡Esto te va a SERVIR!

MISA DE NIÑOS 2022

CAMPAÑA SOLIDARIA

$100 PARA CUIDAR LA VIDA

- **Ayudemos al Hogar de Día "ContArte" para niños y niñas de 2 a 4 años en situación de vulnerabilidad. El hogar pertenece a la Parroquia Sagrado Corazón de Barracas.**
- "ContArte" es un ambiente cuidado y de mucha contención. Los niños son recibidos afectuosamente, tienen espacio de juegos, actividades variadas. Además reciben el desayuno y el almuerzo.
- ¿Qué necesita el Hogar? El hogar necesita una heladera grande para guardar los productos e insumos de la cocina.
- Como todos los años, en la Misa, en el momento de las ofrendas se colectará lo reunido en la Campaña Solidaria. Muchas Gracias.

Asociación Civil Sin Fines de Lucro

para el Desarrollo Saludable y la Protección Integral de la Niñez

Pers. Juríd. N° 1806929/4005639 - ONG GCBA N° 923/2013

e-mail: dalequecrezo@gmail.com –

Facebook: Contarte Hogar de Dia para Niños de Dale que Crezco A C

¡Esto te va a SERVIR!

MISA DE NIÑOS 2022

INFO GENERAL DE LA MISA EN EL LUNA

Bouchard 499 Puertas 1,2,3,4,5

- **INGRESO PARROQUIAS, COLEGIOS, CAPILLAS, ETC.**

La misa se realizará en el Estadio Luna Park (ubicado en la manzana de Av. Corrientes – Bouchard- Lavalle - Av. Madero). Para ingresar deberán dirigirse a la **calle Bouchard 499 - Puertas 1,2,3,4,5** - Les pedimos la colaboración con el horario de llegada -puntualidad-. Dentro del estadio tendremos ubicaciones en butacas y en el centro del campo sentado en el piso. (No habrá lugares asignados previamente).

Apertura del Estadio 11 hs.

- **HORARIOS**

Las puertas del **estadio se abrirán a las 11hs**. para el ingreso y el evento concluirá a las 13hs. aproximadamente. **La Misa comenzará a las 11.30hs.**

Descender con los chico en

- **MICROS**

Recomendamos bajar los chicos en:

- Av. Madero y esquina Lavalle
- Plaza Roma -Av. Leandro N Alem 550-

Todos los micros que permanezcan durante la misa deben estacionar en Costanera Sur por disposición de la Policía de la Ciudad.

- **ROPA CÓMODA**

Para poder disfrutar del evento les pedimos a catequistas, dirigentes, animadores y los chicos traer ropa cómoda.

- **INGRESO OBISPOS, SACERDOTES, SEMINARISTAS**

Los obispos, sacerdotes y seminaristas deben ingresar por Lavalle 10.

- **MONAGUILLOS**

Los MONAGUILLOS de 8 a 13 años, que quieran participar de la Misa Arquidiocesana de Niños el sábado 22 de octubre deben estar en el estadio Luna Park, Lavalle 10 a partir de las 11 hs. con la vestimenta apropiada. En el estadio los recibirá el equipo de la Vicaría.

www.vicarianiños.org.ar

www.vicarianis.blogspot.ar

Redes Sociales

vicaría niños

vicaría para niños

vicariani